

**FORMATO EUROPEO  
PER IL CURRICULUM  
VITAE**

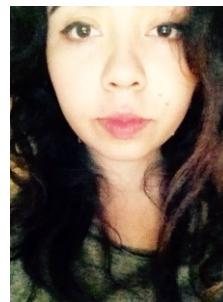

**INFORMAZIONI PERSONALI**

Nome **MICHELLE SABOGAL SIERRA**  
Indirizzo **VIA DELLA MATTONAIA, 1 – 50121 FIRENZE**  
Telefono **+39 3891090194**  
E-mail **michellesabogart@hotmail.com**

Nazionalità **COLOMBIANA**

Data di nascita **19/05/94**

**ESPERIENZA MATURATA**

**04.09.2015 – 14.09.2015**  
**Artista**  
**Galleria ARTEDOVE – Firenze (FI)**  
Esposizione alla mostra collettiva <<La Durata Reale>>

**17.08.2015 – 23.08.2015**  
**Artista**  
**Casello Idraulico – Follonica (GR)**  
Esposizione alla mostra d'arte <<ONDA>>

**20.10 .2014 – 23.10 .2014**  
**Artista**  
**LABA – Firenze (FI)**  
Esposizione alla mostra d'arte << Il Novecento>>

**13. 08 .2014 – 24.08. 2014**  
**Artista**  
**Edificio Ex Casello Idraulico – Follonica (GR)**  
Esposizione alla mostra d'arte <<Sirene...lieve voce>>.

**ISTRUZIONE E FORMAZIONE**

• 2017 **Laurea Triennale – Arti visive**  
**110 e lode**  
**LABA Libera Accademia di Belle Arti di Firenze– Firenze**

• 2016 **Attestato di Qualificazione**  
**Disegno e grafite – Bottega dell'Arcimboldo**  
(Florence Academy of Arts) - Firenze

• 2013 **Attestato di Inglese B2**  
**BRITISH COUNCIL – Bogotà, Colombia**

• 2011 **Diploma di Maturità**  
**Liceo Segovia – Bogotà, Colombia**

**CAPACITÀ E COMPETENZE  
PERSONALI**

MADRELINGUA

**Spagnolo**

ALTRE LINGUE

**Inglese (certificazione ufficiale dal British Council livello B2)**

- Capacità di lettura
- Capacità di scrittura
- Capacità di espressione orale

Buona

Ottima

Buona

- Capacità di lettura
- Capacità di scrittura
- Capacità di espressione orale

**Italiano**

Ottima

Ottima

Ottima

**CAPACITÀ E COMPETENZE  
RELAZIONALI**

Affidabile e puntuale

Energica, cordiale ed entusiasta  
In grado di apprendere velocemente

Dotata di spirito di squadra  
Capace di costruire solidi rapporti con la clientela  
Collaborazione del personale  
Flessibile e adattabile

**CAPACITÀ E COMPETENZE ORGANIZZATIVE**

Organizzato nello svolgere compiti diversi contemporaneamente  
Disponibile a un orario flessibile  
In grado di apprendere velocemente

Orientata al dettaglio  
Impegno per la qualità e il servizio  
Disponibile a lavorare sotto pressione  
Disponibilità a lavorare nei turni di notte  
In grado di stare in piedi per lunghi periodi  
Immagazzinamento dei prodotti

**CAPACITÀ E COMPETENZE  
TECNICHE**

Conoscenza avanzata del pacchetto MS Office

Conoscenza solida di Adobe In Design

**PATENTE O PATENTI**

**NO**